



# THE BRITISH SCHOOL

of Costa Daurada

*"La educación es la clave para abrir el mundo. Un pasaporte hacia la libertad."*

Oprah Winfrey

# SOBRE NOSOTROS



En este e-book se refleja brevemente la información más relevante de nuestra escuela. Puedes encontrar información más ampliada en nuestra página web.

Esperamos conocerte pronto y tener la oportunidad de compartir el camino en los próximos años.

## Sobre nosotros

Jigsaw nació en 2008 con mucha energía y entusiasmo. Gracias a su enfoque innovador, el proyecto rápidamente logró éxito y tuvo un gran impacto social, promoviendo un aprendizaje transformador que fomenta la iniciativa, la creatividad y la autonomía.

En 2020, la pandemia nos presenta desafíos únicos que nos llevarán a reflexionar profundamente sobre nuestro crecimiento futuro. Para 2023, realizamos importantes mejoras, desarrollando un proyecto estratégico para atender mejor las necesidades de nuestra comunidad educativa.

Ahora, de cara al año académico 2025/2026, seguimos implementando estas mejoras para mantenernos como un referente en educación en todo el país. Desde el equipo de BSCD, estamos muy emocionados de dar la bienvenida a nuevas familias y de seguir creciendo juntos en esta aventura educativa.

## Visión y Misión

La British School of Costa Rica es una escuela privada y aconfesional que se dedica a ofrecer una educación de alta calidad en inglés. Nuestro compromiso es implementar un proyecto educativo innovador, siempre dentro del marco de la excelencia pedagógica del sistema educativo británico.

Desde que son bebés hasta que finalizan los estudios obligatorios y el bachillerato, brindamos una educación moderna y global, adaptada a las realidades actuales. Priorizamos la felicidad y el bienestar de nuestros estudiantes, sus familias y nuestro equipo, mientras trabajamos para lograr los mejores resultados académicos.

En nuestra escuela, promovemos el desarrollo integral, el respeto por los valores éticos y morales, la inclusión cultural y la aceptación de los demás. Todo esto con el objetivo de garantizar la excelencia en todos los aspectos, ofreciendo perspectivas educativas y personales que marcan la diferencia.



# NUESTRA HISTORIA

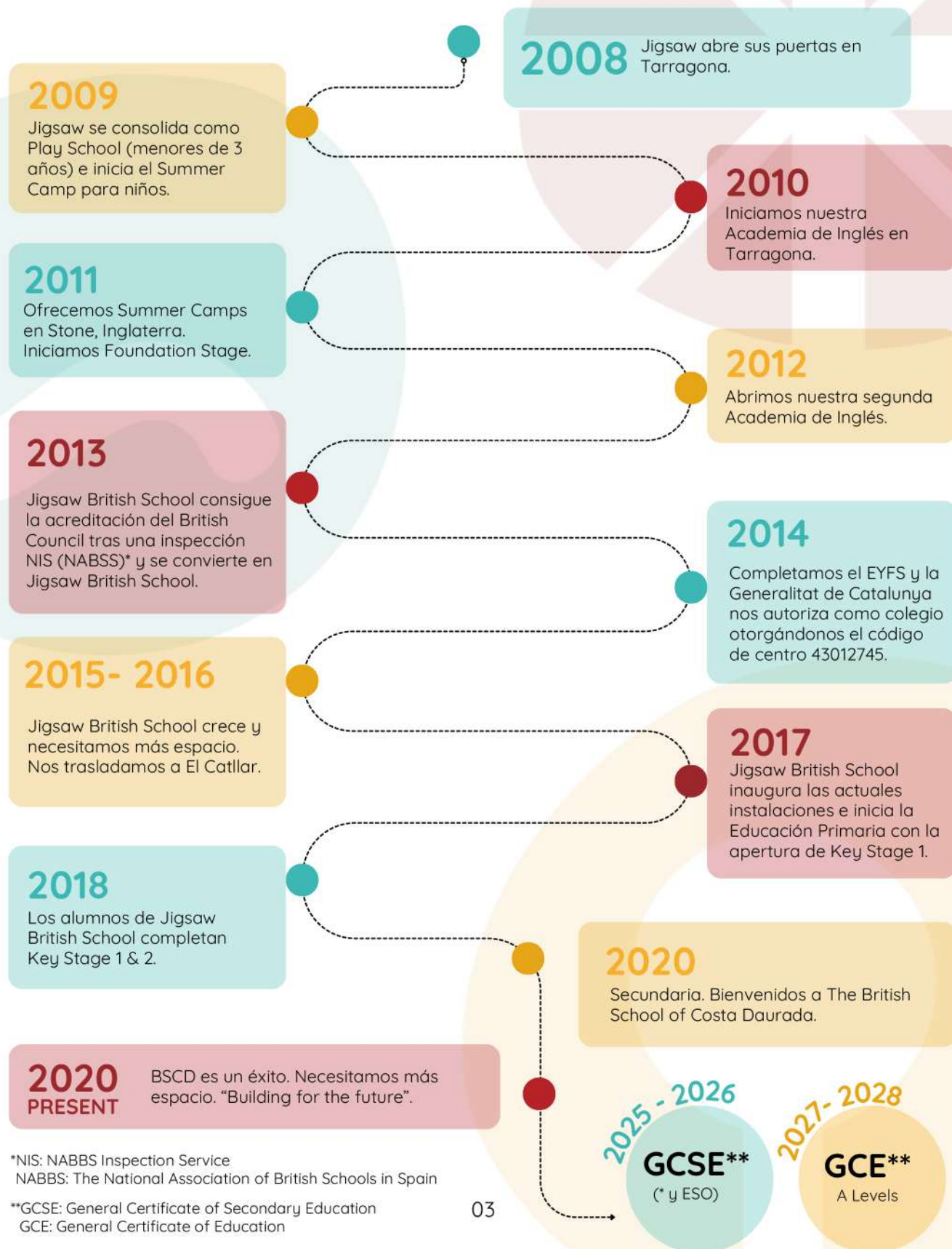

\*NIS: NABBS Inspection Service  
NABBS: The National Association of British Schools in Spain

\*\*GCSE: General Certificate of Secondary Education  
GCE: General Certificate of Education





## Ubicación

Nos encontramos en El Catllar, un hermoso pueblo cerca de Tarragona, una ciudad que ha sido declarada Patrimonio de la Humanidad por la UNESCO. El entorno en El Catllar es muy natural y tranquilo, y cuenta con servicios como centros médicos, supermercados, farmacias, un club de golf y varias instalaciones deportivas.

Con transporte público regular, la ciudad está bien conectada con la estación de tren de alta velocidad Camp de Tarragona, que puede transportaros directamente a las principales ciudades de España y países vecinos y también. Está muy cerca del Aeropuerto de Reus. Barcelona, tanto la ciudad como su aeropuerto internacional, están a solo una hora de distancia.

## Nuestras Instalaciones

Nuestra escuela cuenta con dos edificios que ofrecen aulas grandes, luminosas y muy cómodas, además de espacios al aire libre para que los estudiantes puedan disfrutar del entorno. Cada aula está equipada con pizarras interactivas y muchos recursos diseñados para hacer del aprendizaje una experiencia activa y enriquecedora. También disponemos de áreas al aire libre que se usan tanto para jugar como para aprender y realizar sesiones de educación física.

Además, tenemos una sala STEAM con la tecnología más moderna, perfecta para fomentar la creatividad y el pensamiento crítico, y una biblioteca que inspira a los niños a investigar y profundizar en los temas que están aprendiendo en clase. Por último, nuestro campus está en un edificio con certificación energética de clase "A", lo que refleja nuestro compromiso con la sostenibilidad y el cuidado del medio ambiente.

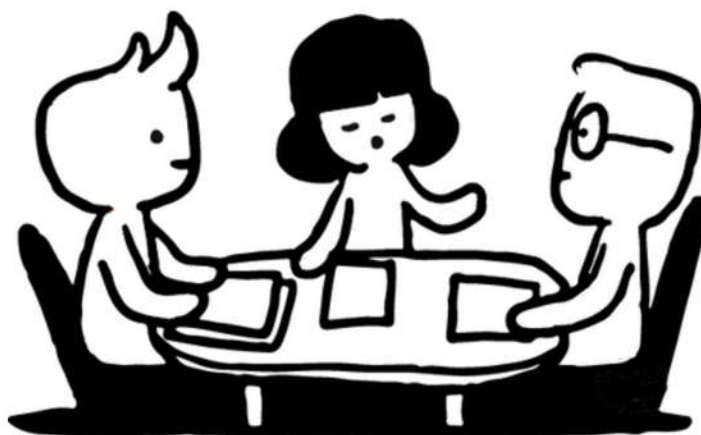

# NUESTRO PROYECTO EDUCATIVO



AEn BSCD nos esforzamos para crear un ambiente donde los estudiantes puedan desarrollar un mayor autoconocimiento en todos los aspectos importantes de su crecimiento. Nuestro equipo trabaja con entusiasmo para fortalecer la confianza de nuestros alumnos desde una edad temprana hasta que se gradúan. Nos comprometemos a ofrecer una educación de alta calidad que permita a los estudiantes alcanzar su máximo potencial, brindándoles un currículo amplio y equilibrado. Así, los alumnos no solo adquieren sólidas bases académicas, sino también habilidades fundamentales para la vida.

Nos enfocamos en varias áreas clave para mejorar la experiencia educativa de nuestros estudiantes:

- Fomentar el gusto por aprender
- Desarrollar habilidades y conocimientos
- Aprender a autoevaluarse para conseguir evaluaciones efectivas
- Educar en valores
- Fomentar individuos holísticos
- Desarrollar habilidades de relación social y emocional

En nuestra escuela, imaginamos una comunidad vibrante en la que los valores son el eje de todo lo que hacemos. Guiados por el respeto, la responsabilidad, la creatividad, la honestidad, la amabilidad y el compromiso con nuestro mejor yo, fomentamos un entorno en el que cada individuo puede desarrollarse plenamente. Con una actitud positiva, celebramos los logros y trabajamos en equipo para superar los desafíos. El respeto, pilar fundamental de nuestra comunidad, impulsa la inclusión, la diversidad y la empatía.

Juntos, construimos un futuro mejor, donde cada persona se sienta inspirada para alcanzar su máximo potencial y contribuir de manera positiva al mundo.





## EL CURRÍCULO BRITÁNICO

Nos centramos en crear un entorno de aprendizaje que fomente los valores que representan el colegio. Creemos que la escuela debe proporcionar un ambiente seguro, cariñoso y centrado en el/la niño/a, que anime a los estudiantes a aprender de manera confiada y autónoma.

BSCD se compromete a seguir los programas de estudio del Currículo Nacional británico hasta Year 13. El Currículo Nacional Inglés ocupa aproximadamente el 80% de la semana escolar. 35 de las sesiones se imparten en inglés. El 20% restante se dedica al estudio de alemán, catalán y español, así como a las Humanidades que se establecen en el currículum de la Generalitat de Catalunya, para la etapa de Secundaria, enseñados en sus respectivos idiomas.

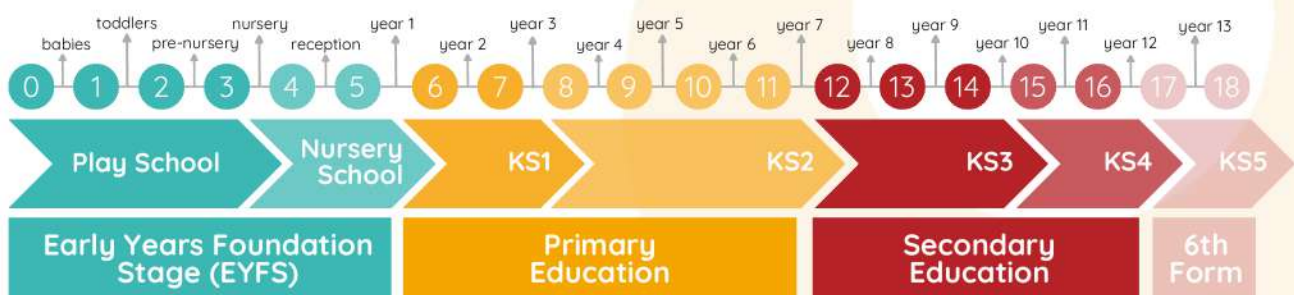



## EDUCACIÓN DIGITAL

En BSCD reconocemos que los niños crecen en un mundo digital acelerado, donde la tecnología desempeña un papel central en su vida diaria. Nuestro objetivo es guiarlos para que utilicen la tecnología de forma segura, inteligente y respetuosa, a través de una sólida formación en Ciudadanía Digital.

Para ello, implementamos el galardonado currículo de Common Sense Education. Todos los alumnos de primaria participan cada año en seis lecciones interactivas y adaptadas a su edad. Estas se complementan con asambleas temáticas y actividades dirigidas por compañeros, que refuerzan la responsabilidad y el respeto en el entorno digital.

Eventos como el Día STEAM de Superhéroes Digitales en colaboración con las familias —a través de recursos, actividades en Tapestry y nuestro comité DCE Families Unite— contribuyen a un enfoque coherente y compartido entre escuela y hogar.

Trabajamos con el compromiso de convertirnos en una Common Sense Recognised School, formando una generación de ciudadanos digitales conscientes, seguros y amables.



## DEPARTAMENTOS PRESENTES EN TODA LA ESCUELA

### Departamento de Idiomas

Mientras sumergimos a nuestros alumnos desde el principio en el idioma inglés, nos esforzamos por ofrecer una educación multicultural y multilingüe desde los 4 meses. Lo hemos estado haciendo desde 2008 y ya comenzamos a ver resultados muy positivos. Nuestro enfoque se centra en el fortalecimiento y la consolidación continua de las habilidades lingüísticas y comunicativas de nuestros estudiantes.

En Primaria y Secundaria, los alumnos continuarán desarrollando el inglés como idioma vehicular. En Year 1 se introducen el catalán y el castellano, siendo obligatorios para todos los alumnos hasta Year 11. El alemán como lengua extranjera se introduce en Year 5 de la etapa de Primaria.

### Departamento de Orientación Académica y profesional

Desde Year 9 en adelante, los estudiantes reciben orientación profesional. Esto los apoya en la elección de las opciones de (i)GCSE durante el mes de abril del curso de Year 9. Todos los estudiantes tienen la oportunidad de realizar una breve experiencia laboral con diversas empresas e instituciones en Year 10.





## **Departamento de Bienestar y Apoyo al Alumno**

Este departamento desempeña un papel fundamental en el apoyo al aprendizaje, el bienestar emocional y el desarrollo integral del alumnado. Su objetivo principal es identificar y atender las necesidades individuales de aprendizaje, ofrecer orientación sobre estrategias educativas y acompañar a los alumnos con diferentes capacidades o dificultades, ya sean académicas, sociales, emocionales o conductuales.

El departamento trabaja en estrecha colaboración con el profesorado, las familias y especialistas externos para crear entornos de aprendizaje inclusivos y de apoyo, ofreciendo evaluaciones, intervenciones, asesoramiento y planes de aprendizaje

personalizados que ayuden a cada estudiante a alcanzar su máximo potencial.



### **• Bienestar**

La escuela trabaja activamente para crear un entorno acogedor y de apoyo que aborde el bienestar físico, mental, emocional y social de cada individuo. Damos una alta prioridad a promover el bienestar dentro de nuestra comunidad escolar. Estamos comprometidos a crear y mantener un entorno seguro y protegido para que los niños y las niñas puedan ser cuidados.

Reconocemos que es nuestra responsabilidad salvaguardar el bienestar de todos nuestros alumnos y alumnas mediante un compromiso activo.

Esto se logra a través de programas de intervención temprana que permiten a los estudiantes prosperar tanto académica como personalmente. El departamento está comprometido en atender las necesidades únicas de cada estudiante, familia y miembro de la comunidad escolar, proporcionando un entorno inclusivo y accesible.

La educación del respeto y la inclusión se ofrece mediante dinámicas de grupo, talleres interactivos, ponentes invitados, proyectos grupales, autorreflexión, establecimiento de metas y objetivos conjuntos e individuales, servicios de asesoramiento, evaluaciones basadas en posibles escenarios y talleres para las familias.

### **• Protección al Menor**

Nuestro objetivo es garantizar la protección de todos los alumnos mediante la creación de un entorno seguro y de apoyo. El departamento de protección actúa de forma proactiva ante cualquier indicio de riesgo o abuso, y fomenta una cultura basada en la confianza, el respeto y el bienestar de cada estudiante.





Todo el personal recibe formación específica para identificar signos de posible daño, y trabajamos en estrecha colaboración con las familias y agencias externas para asegurar los más altos estándares de cuidado y protección.

- **NEE - Necesidades Educativas Especiales**

Contamos con un Departamento de NEE único y especializado, dirigido por nuestra psicóloga escolar. Su objetivo es ofrecer apoyo a toda la comunidad escolar y está diseñado para garantizar que todos los estudiantes, independientemente de sus dificultades de aprendizaje o discapacidades, tengan un acceso equitativo a la educación y la oportunidad de alcanzar su máximo potencial. El apoyo NEE en la escuela es un enfoque integral que implica identificación, evaluación, planificación individualizada, educación inclusiva, provisión de recursos, participación de las familias, desarrollo profesional y planificación de transiciones.

- **Pastoral**

Apoyamos el desarrollo personal, social y emocional de nuestros alumnos, asegurándonos de que se sientan valorados, respetados y preparados para aprender. Fomentamos un comportamiento positivo y ayudamos a los estudiantes a comprender las expectativas del colegio, así como la importancia de tomar decisiones responsables en su vida diaria.

## PROGRAMAS QUE ENRIQUECEN NUESTRO PROYECTO EDUCATIVO

### Outdoor Learning

Nuestro Programa de Outdoor Learning ofrece una educación integral que fomenta el desarrollo físico, social, emocional y cognitivo, permitiendo que los y las alumn@s experimenten en un entorno abierto y que se adapta, más si cabe, a sus intereses. Los estudiantes desarrollan una conexión más profunda con la naturaleza y se les anima a ser más conscientes del medio ambiente, resilientes y a cultivar una curiosidad por el aprendizaje.

### House of Values

El programa House of Values es una forma de fomentar el trabajo interniveles y el trabajo entre alumnos de diferentes edades y niveles de habilidades, dando a los más pequeños la oportunidad de aprender y conectar con los mayores, y a estos últimos la oportunidad de ser líderes y modelos a seguir para sus compañer@s más jóvenes. La House of Values también contribuye a interiorizar nuestros Valores. Fundamentales en el corazón y la mente de todos nuestros alumnos, animándoles a dar lo mejor de sí mismos, no solo por ellos, sino por el bien del equipo que representan en su día a día.

#### Escudos House of Values





## **Green School**

Ofrece una plataforma para el aprendizaje holístico y el desarrollo personal, con la intención de fomentar el compromiso y el sentido de responsabilidad hacia el planeta mediante la promoción de valores y prácticas sostenibles. De este modo, nuestros estudiantes serán ciudadanos conscientes del medio ambiente y proactivos.

## **STEAM (Ciencia, Tecnología, Inglés, Artes y Matemáticas)**

El Aula STEAM es un espacio innovador concebido para estimular el aprendizaje creativo, la exploración tecnológica y la colaboración entre estudiantes. Este enfoque interdisciplinario integra Ciencia, Tecnología, Inglés, Artes y Matemáticas, promoviendo el desarrollo de habilidades clave como la creatividad, la resolución de problemas y el pensamiento crítico. A través de experiencias prácticas y aplicaciones del mundo real, los alumnos acceden a una educación STEAM dinámica, relevante y estimulante, que da vida al aprendizaje y los prepara para afrontar los desafíos del futuro.

## **Drama**

El teatro es una herramienta educativa poderosa que permite a los estudiantes aprender nuevo vocabulario en contexto, mejorando tanto la comprensión como la retención. Representar historias fortalece la comprensión lectora, el pensamiento crítico y la autoconfianza, al tiempo que desarrolla habilidades de comunicación no verbal.

La práctica dramática también fomenta el trabajo en equipo, la empatía y la creatividad, apoyando el desarrollo de la alfabetización y la conciencia cultural. Además, puede integrarse con otras áreas del currículo, como historia o ciencia, para enriquecer y consolidar el aprendizaje de forma interdisciplinaria.

## **The Music Hub**

Este espacio funciona como un entorno dinámico donde se imparten tanto clases curriculares como extracurriculares de música. Fomenta la creatividad, el desarrollo musical, el bienestar emocional y la apreciación cultural, enriqueciendo la experiencia educativa del alumnado y contribuyendo a su desarrollo integral.

## **Library Hub**

La Biblioteca de BSCD es un espacio acogedor diseñado para fomentar el amor por la lectura y apoyar el aprendizaje en todas las áreas del currículo. Ofrece tanto un entorno tranquilo para el estudio individual como un espacio colaborativo para el trabajo en grupo, promoviendo la cooperación y el desarrollo de habilidades comunicativas.

Integrada plenamente en el proceso de enseñanza-aprendizaje, la biblioteca proporciona recursos valiosos para el crecimiento académico, invitando a todos los estudiantes a explorar, aprender y disfrutar de la lectura.





## Newspaper

Nuestro periódico escolar, creado por los alumnos de Year 6 con contribuciones de toda la comunidad educativa, tiene como objetivo informar, involucrar y conectar a todos los miembros de BSCD. Cada edición incluye noticias, actualizaciones deportivas, eventos del House of Values, artículos de opinión, entrevistas y piezas de escritura creativa que reflejan la vida diaria en nuestra escuela.

Guiados por los periodistas Sergi y Mar, los estudiantes lideran con entusiasmo la producción de cada número, desarrollando habilidades de comunicación, pensamiento crítico y trabajo en equipo. ¡Te invitamos a descargar ediciones anteriores y descubrir el espíritu de nuestra escuela a través de sus propias voces!



# MÁS ALLÁ DEL AULA



## SERVICIOS

### Transporte Escolar

Ofrecemos un servicio de autobús escolar para garantizar que todos los alumnos puedan acceder al centro de forma segura y eficiente. Nuestros vehículos están adaptados para atender a estudiantes con necesidades específicas y cuentan con apoyo adicional cuando es necesario.

Las rutas y horarios de las paradas designadas están disponibles en la página web del colegio. Estas rutas pueden ajustarse según la demanda y se actualizarán en consecuencia.

Recomendamos encarecidamente el uso del servicio de autobús escolar, así como el uso compartido de vehículos entre familias, como formas sostenibles de transporte que contribuyen a reducir el impacto ambiental frente al uso individual del automóvil.

### Servicio de Comedor

En BSCD promovemos activamente que los niños comprendan la importancia de tomar decisiones saludables. Consideramos que aprender sobre la alimentación y a través de ella es una parte fundamental del desarrollo infantil, por lo que está integrado en nuestro currículo.

Nuestro objetivo durante la hora del almuerzo es ofrecer una experiencia positiva, social y agradable tanto para los alumnos como para los adultos. Fomentamos un ambiente relajado y sociable, en el que los niños disfruten de la comida mientras desarrollan buenos modales en la mesa, guiados por el ejemplo y el refuerzo positivo del personal.

Es esencial que todo el equipo comparta y promueva estos valores para ayudar a los niños a tomar decisiones informadas y desarrollar su autonomía. Atendemos los requerimientos dietéticos individuales con respeto y cuidado, contando con el apoyo de un nutricionista que asesora a familias y personal.

Nuestro compromiso es ofrecer un entorno de comida acogedor y positivo que favorezca la adquisición de buenos hábitos alimenticios y habilidades sociales.







## Actividades Extraescolares

Las actividades extraescolares desempeñan un papel fundamental en el desarrollo integral y el bienestar general del alumnado. En BSCD, ofrecemos una amplia variedad de propuestas que incluyen deportes, artes, música, robótica y clubes de tareas, entre otras.

Estas actividades brindan a los estudiantes la oportunidad de explorar sus intereses, descubrir nuevos talentos y desarrollar habilidades clave. Además, fomentan competencias esenciales para la vida, como la gestión del tiempo, el liderazgo, el trabajo en equipo y la comunicación, que son valiosas tanto para su rendimiento académico como para su crecimiento personal y futuro profesional.

La oferta de actividades extraescolares se actualiza cada curso, y las familias recibirán el folleto informativo correspondiente antes de que finalice el año académico.

### Morning Club y AfterSchool Club

Diseñados para favorecer el desarrollo integral de los estudiantes, responder a las necesidades de las familias y ofrecer una continuidad fluida de la jornada escolar, el Morning Club y el AfterSchool Club proporcionan entornos seguros, estructurados y enriquecedores.

El **Morning Club** opera desde las 7:30 h hasta el inicio de las clases. Ofrece un espacio supervisado donde los estudiantes pueden comenzar el día con actividades tranquilas y organizadas, como lectura, dibujo o rompecabezas. Estas actividades les ayudan a adaptarse a la jornada escolar, socializar con sus compañeros y hacer una transición suave hacia sus rutinas académicas.

El **AfterSchool Club** tiene lugar desde el final de la jornada lectiva hasta las 17:30 h. Proporciona un entorno seguro y estimulante en el que los estudiantes participan en juegos recreativos, meriendas saludables y actividades diseñadas para mantener su energía y bienestar al finalizar el día.

Ambos servicios ofrecen tranquilidad a las familias, asegurando que los alumnos estén bien atendidos y participen en experiencias significativas y productivas antes y después del horario escolar.





## Summer Camp

En The British School of Costa Daurada, nuestras experiencias de verano ofrecen oportunidades emocionantes para que niños y jóvenes de todas las edades aprendan, exploren y crezcan.

Desde nuestro campamento temático — que incluye actividades como cocina, deportes, aventura, robótica, juegos acuáticos y vela— hasta viajes internacionales que combinan exploración cultural con educación, tecnología o deporte, cada propuesta está cuidadosamente diseñada para ser divertida, enriquecedora y adecuada a cada etapa del desarrollo.

Las actividades se llevan a cabo durante el mes de julio y están abiertas tanto a estudiantes de BSCD como a niños externos. La información completa se publica cada año en el mes de marzo.

## COMUNIDAD ESCOLAR

### • School for Parents

En BSCD, consideramos a las familias como aliados fundamentales en la educación de sus hijos. Por ello, mantenemos una política de puertas abiertas y una comunicación directa e inmediata, con el objetivo de fomentar un entorno de apoyo mutuo, colaboración y confianza.

### • Networking

Nuestra plataforma de networking está diseñada para facilitar conexiones significativas entre los profesionales de la comunidad escolar. Es una herramienta valiosa para promover la colaboración, el intercambio de experiencias y la construcción de una comunidad sólida y de apoyo.

### • Charity Committee

Inspirados por nuestros Valores Fundamentales de Responsabilidad y Bondad, fundamos el Charity Committee de BSCD en 2022. Este comité, integrado por personal voluntario, alumnos de Year 6 y Secundaria y familias, representa un claro ejemplo de cómo modelamos activamente estos valores. A través de la organización y participación en iniciativas solidarias, brindamos a nuestros estudiantes experiencias de aprendizaje significativas e impactantes que los inspiran a contribuir positivamente en su entorno.



### • Eventos

En BSCD fomentamos la participación activa de las familias en la vida escolar, creando un entorno inclusivo y enriquecedor. Además del calendario base compartido al inicio de cada trimestre, ofrecemos un programa adicional de actividades especiales, que se amplía cada año. Algunas de estas iniciativas incluyen: Lego League, eventos de Cross Country de fin de semana, Día de la Música, Semana de la Ciencia, Día Internacional del Libro, concursos de escritura, torneos deportivos y el Día de los Idiomas.

### • Uniformes

El uniforme escolar desempeña un papel importante en la creación de un sentido de pertenencia, orgullo escolar y comunidad compartida. Además, contribuye a reducir la presión social relacionada con las tendencias de moda, minimiza distracciones en el aula y, lo más importante, ayuda a disminuir las barreras económicas y sociales entre los alumnos, favoreciendo así la inclusión y la prevención del acoso escolar.

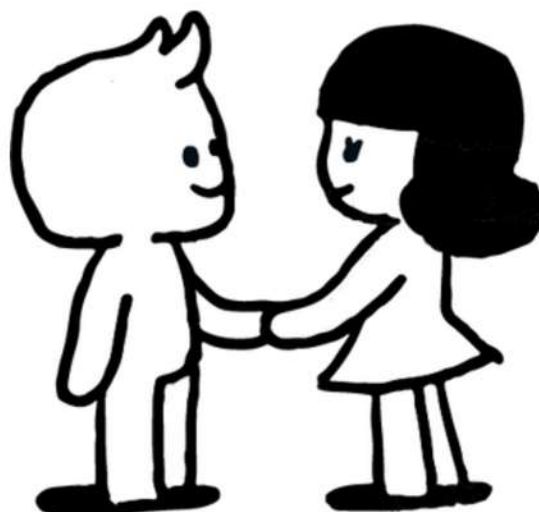

# PROCEDIMIENTO DE ADMISIÓN

Si deseas programar una visita a la escuela, puedes hacerlo entrando en nuestra página web y completando el formulario que encontrarás en el apartado de admisiones..

## ¡Un proceso sencillo en 7 pasos!

**1**

### CONTACTA CON NOSOTROS

Ponte en contacto con el equipo de Admisiones de BSCD para que podamos ayudarte a explorar cómo podemos responder a las necesidades únicas de vuestra familia. Este primer contacto es una excelente oportunidad para comprobar la disponibilidad y conocer de primera mano los programas y recursos excepcionales que ofrece nuestra escuela.

**2**

### EXPLORA BSCD

Sumergiros en el ambiente cálido y acogedor de The British School of Costa Daurada asistiendo a uno de nuestros Open Days o programando una visita privada. Estaremos encantados de daros la bienvenida, mostraros nuestras instalaciones y ofreceros una visión más cercana de nuestro día a día.

**3**

### ENVÍA UNA SOLICITUD DE ADMISIÓN

Cuando estéis listos para avanzar, seguid las instrucciones proporcionadas por el equipo de Admisiones. Esto incluye completar el formulario de solicitud online y enviarnos los últimos informes escolares de vuestro hijo/a, pasaportes/DNI y referencias (si corresponde). Esto nos permitirá iniciar el proceso de admisión y asegurarnos de que podemos atender adecuadamente sus necesidades.

**4**

### EVALUACIÓN Y ENTREVISTA

Una vez enviada la solicitud y según la edad de vuestro hijo/a, os invitaremos a una evaluación informal o a una entrevista para valorar su nivel de inglés correspondiente al curso al que optáis. Además, mantendrán una entrevista con la directora.

**5**

### OFERTA DE PLAZA

Tras completar con éxito la evaluación y/o entrevista, y según la disponibilidad, emitiremos una oferta formal y con plazo limitado para que vuestro hijo/a se incorpore a nuestra escuela. Si no hubiera plazas disponibles para la fecha deseada, os añadiremos a la lista de espera y os informaremos tan pronto como haya una vacante.

**6**

### DOCUMENTACIÓN DE ADMISIÓN

Si aceptas la oferta, será necesario completar el Libro de Admisiones de la Escuela, enviar toda la documentación requerida y abonar la matrícula para asegurar la plaza.

**7**

### COMIENZA VUESTRA EXPERIENCIA EN BSCD

Desde el momento en que vosotros y vuestro hijo/a lleguéis a BSCD, nos aseguraremos de que viváis una transición fluida y una experiencia acogedora, ayudándoos a sentirlos parte de la comunidad BSCD desde el primer día.



**Contáctanos para  
más información o  
para programar  
una visita!**

---

📍 Mas de la Creu, 4  
43764 El Catllar  
(Tarragona)

☎ +34 977 253 364

✉ admissions@bscd.cat

🌐 bscd.cat

📺 The British School of  
Costa Daurada\_ Canal

School Code: 43012745